



Modalidad: Presencial



Modalidad: Virtual a nivel Bolivia y LATAM.

 **wibel.net**



INTELIGENCIA EMOCIONAL PARA EMPRESAS

Fecha de inicio:

15 de Agosto

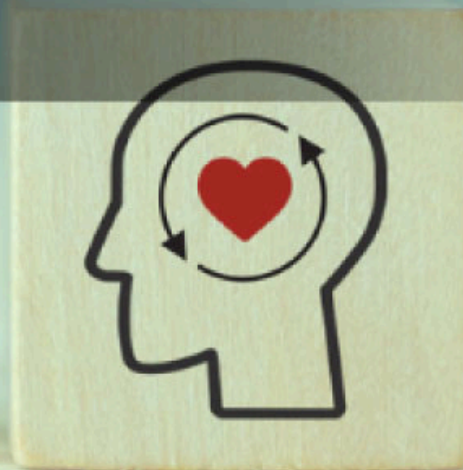

Inscripciones 24/7 vía web
Escríbenos: +591 78164943



CONTENIDO REFERENCIAL:

1. Alcance Teórico

- 1.1. Conceptos, importancia y aplicación de la inteligencia emocional en la empresa.
- 1.2. Aptitudes exitosas (personales y sociales).
- 1.3. Autocontrol, motivación.
- 1.4. Ser hábil con la gente.
- 1.5. El arte de la influencia.
- 1.6. Desarrollo de aptitudes, colaborar con los compañeros.
- 1.7. Emociones positivas y contagiosas.
- 1.8. Líder persuasivo.
- 1.9. Aplicando la Inteligencia Emocional en el trabajo.
- 1.10. Inteligencia Emocional para líderes

2. Alcance Práctico.

- 2.1. Ejercicios prácticos para desarrollar la inteligencia emocional.

OBJETIVOS A CUBRIR

- Comprender las diferentes emociones inherentes a la vida laboral.
- Conocer y gestionar habilidades que pueden desarrollarse para el desempeño exitoso dentro de la empresa.
- Manejarse de mejor manera en el ámbito laboral, resolver problemas, responder a los retos creativa y constructivamente y con mayor empatía.

DIRIGIDO:

Dirigido a personas líderes que quieran mejorar su productividad profesional, relacionamiento con sus colegas de trabajo, y desarrollar de mejor manera su jornada laboral.

BENEFICIOS:

Establecer mejores relaciones con los colegas de trabajo, mejorar la comunicación, lograr una mayor productividad y rendimiento profesional, motivación, compromiso y mejorar el clima laboral.

DOCENTE:

Lic. Miguel Angel Vildoza E.

Administrador de Empresas de la Universidad San Francisco Xavier de Chuquisaca. Diplomado en Gestión y Administración Financiera y Marketing y ventas. ambos otorgados por la Universidad de Chile y el CEMLA. Maestría, MBA por la Universidad Privada Boliviana, con mención en Gestión Comercial.

Consultor de gestión empresarial. Capacitación y formación de equipos.

Con varios años en cargos de liderazgo en empresas reconocidas como Sofia, Gladymar, a cargo de planificar estrategias de calidad para desarrollo de mercado, introducción de productos y posicionamiento de marcas.

+
¡ESTE 2024
Libera
tu Potencial!
+



www.wibel.net

Cursos: Virtuales 
Presenciales 

INVERSIÓN:

Descripción	Precios facturados
Precio normal:	Bs. 350
Precio con descuento por preventa SÓLO hasta el 08/08:	Bs. 300
Descuentos corporativos para grupos de 3 o más. C/u:	Bs. 250

¿QUÉ INCLUYE TU INSCRIPCIÓN?

- **Clases virtuales vía ZOOM disponibles a nivel Bolivia y LATAM y clases presenciales en la ciudad de Santa Cruz** en nuestras instalaciones junto a docente y tus compañeros, oportunidad de networking.
- **Aulas acondicionadas** con aire, wifi y refrigerios para la modalidad presencial.
- **Material digital** de apoyo disponible de manera indefinida en la nube CON ACCESO INDEFINIDO A TUS CLASES GRABADAS.
- **Certificado con valor curricular** de 10 horas académicas avalado por Wibel, marca oficial registrada de GRUPO BELCAS con matrícula de comercio e identificación tributaria: 375983023.
- **Factura.**

HORARIO DEL CURSO:



Duración curso completo:
8 Horas reloj.



Fecha de inicio: 15 de agosto.

Fecha de fin: 20 de agosto.



Horario

Lunes, martes, jueves y viernes de 19:00 a 21:00 c/clase.



Modalidad

Virtual en vivo vía ZOOM a nivel Bolivia y LATAM y presencial en la ciudad de Santa Cruz.

AGOSTO

D	L	M	M	J	V	S
				1	2	3
4	5	6	7	8	9	10
11	12	13	14	15	16	17
18	19	20	21	22	23	24
25	26	27	28	29	30	31

+
¡ESTE 2024
Libera
tu Potencial!
+



www.wibel.net

Cursos: Virtuales 
Presenciales 

¿CÓMO INSCRIBIRTE AL CURSO?

Comparte tu **comprobante** digital de pago donde indique el monto, fecha y hora del pago efectuado; a uno de los siguientes contactos de **WhatsApp**:

+591 78492505

+591 78164943

- En **nuestras oficinas**: Calle Jauru #2410 , Entre 2 y 3 Anillo, Entre Av Paragua y Av. Guapay, Santa Cruz de la Sierra, Bolivia **(SOLICITA GPS VÍA WHATSAPP)**.
- **HORARIO DE ATENCIÓN**: De 08:30 a 12:30 y de 14:30 a 18:30 de lunes a viernes y los sábados de 08:30 a 12:30.
- Inscripciones disponibles 24/7 mediante la **tienda online: www.wibel.net**

MEDIOS DE PAGOS DISPONIBLES



Tigo Money: 76070714



Titular: BELCAS S.R.L.
N°Cuenta: 2000182683
Cuenta Corriente
Nit: 375983023



Titular: BELCAS S.R.L.
N°Cuenta:
10000055213800
Cuenta corriente
Nit: 375983023

Solicita QR para comodidad de pagos

Empresas que trabajaron con nosotros

Contáctanos:

✉ info@wibel.net

📞 +591 78164943

Ingener

Monterrey
SOLUCIONES EN ACERO



HANSA

BBO
BEBIDAS BOLIVIANAS BBO S.A.

indatta



www.wibel.net

Tu y tu empresa **crecen juntos!**

- Consultorías
- Capacitaciones in Company
- Cursos Online-Presenciales
- Conferencias-Talleres

¡Forma equipos comprometidos y líderes comprometidos!