

	A	B	C	D	E	F	G	H	I	J	K	L
1	No.	Marketing Budget	Categories	Unit	Dec-15	Jan-16	Feb-16	Mar-16	Apr-16	May-16	Jun-16	Jul-16
2	10460	Benefits	1-Personal	0	12,034	13,565	10,674	13,095	16,392	12,357	20,775	24,766
3	35246	Payroll taxes	1-Personal	0	345	347	154	1,953	374	534	-	-
4	76745	Salaries	1-Personal	1	521	434	178	519	1,850	543	764	133
5	76023	Commissions and bonuses	1-Personal	0	0	2,300	189	90	23	456	246	346
6	23674	Personnel Total	1-Personal	1	12,900	16,646	11,195	15,657	18,639	13,890	25,326	25,599
7	14678	Web Research	2-Marketing	2	6,000	2,300	5,000	1,500	1,200	1,266	1,500	4,600
8	10567	Independent Reearch	2-Marketing	1	2,000	5,420	3,000	2,100	900	580	4,252	3,674
9	96643	Firm Research Fees	2-Marketing	0	8,200	4,900	2,000	8,000	-	4,500	6,800	7,550
10	17695	Market Research Total	2-Marketing	3	16,200	12,620	10,000	14,600	10,100	5,312	10,252	15,074
11	94015	Promotions	3-Commu	2	1,239	190	1,245	432	134	357	2,466	-
12	75321	Branding	3-Commu	1	522	431	573	323	612	453	355	-
13	95235	Web Advertising	3-Commu	1	10,432	-	10,430	14,093	12,890	13,555	24,890	45,780
14	32564	Direct Marketing	3-Commu	0	-	532	156	1,090	234	425	236	3,688
15	68508	Newspaper Advertising	3-Commu	0	-	1,243	12	567	34	346	865	3,467
16	06342	Communication Total	3-Commu	4	12,662	19,330	12,416	16,505	13,904	15,136	28,812	56,965
17							15,000	15,890		1,367	247	478
18							155	200		145	207	
19							100				500	
20							356				678	
21							15,611				1,632	
22											20,775	
23											-	
24											764	
25												
26												
27												
28												

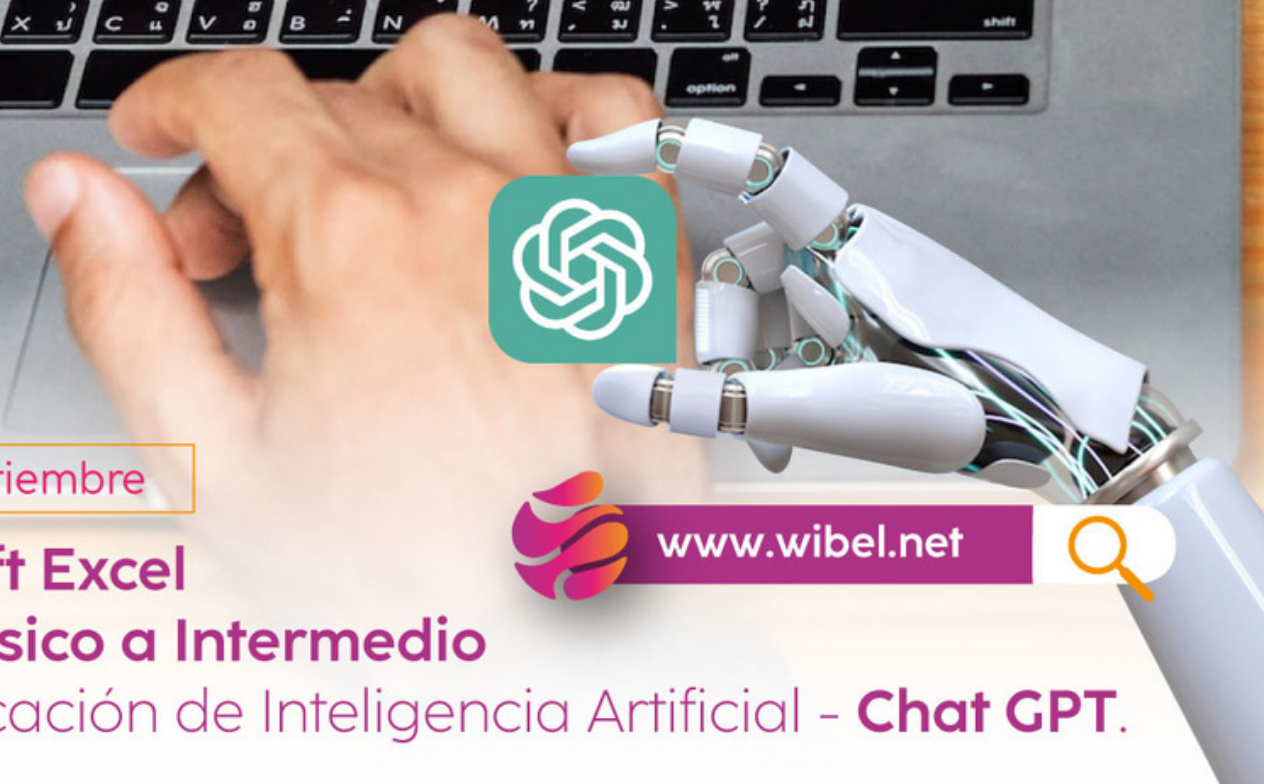

4 de septiembre

# Microsoft Excel Nivel Básico a Intermedio

con aplicación de Inteligencia Artificial - **Chat GPT.**

 [www.wibel.net](http://www.wibel.net)



# CONTENIDO

## 1. Excel nivel básico (5 horas reloj):

- 1.1. Introducción, conociendo la interfaz.
- 1.2. Ingreso y edición de datos.
- 1.3. Formatos.
- 1.4. Cálculos simples.
- 1.5. Cálculos complejos.
- 1.6. Reubicar elementos.
- 1.7. Personalizar planilla.
- 1.8. Formato condicional.
- 1.9. Utilidades.

Participación y evaluación de estudiantes.

## 2. Excel nivel intermedio (10 horas reloj):

- 2.1. Uso de la inteligencia artificial y chat GPT como herramientas de apoyo en Excel.
- 2.2. Ejercicio planilla de ingresos básico.
- 2.3. Planilla de ingresos programando.
- 2.4. Búsquedas.
- 2.5. Tablas.
- 2.6. Bases de datos.
- 2.7. Nombres de rangos.
- 2.8. Macros básico.
- 2.9. Diagramas de Gantt.
- 2.10. Números aleatorios.

Participación y evaluación de estudiantes.

## PRERREQUISTOS

- Una PC o smart phone con conexión estable a internet y donde pueda desarrollar sus prácticas del curso.
- Tener instalado Excel en cualquiera de las siguientes versiones para su comodidad de avance: 2010, 2013, 2016, 2019, 2021 o 365.
- No se precisa tener base en el uso del software u otro tipo de conocimiento previo, el curso será desde cero a un nivel intermedio profesional.

## ¿A QUIÉN VA DIRIGIDO?

- Principiantes, usuarios con o sin conocimientos previos, que estén interesados en el tema.
- Estudiantes universitarios, profesionales o no, emprendedores y público en general.
- El uso de Excel es universal, se aplica a las diversas áreas u profesiones.

# CRONOGRAMA Y DOCENTE



**Duración curso completo:**  
15 horas reloj.



**Fecha de inicio:** 04 de septiembre.

**Fecha de fin:** 15 de septiembre.



**Horario**

De 19:30 a 22:00 c/clase.



**Modalidad**

Online en vivo por ZOOM.

## 2023

### Septiembre

L	M	M	J	V	S	D
				1	2	3
4	5	6	7	8	9	10
11	12	13	14	15	16	17
18	19	20	21	22	23	24
25	26	27	28	29	30	

### ANDRES CHAVEZ ZEBALLOS

**Ingeniero Electrónico y en Redes y Telecomunicaciones**

Con +10 años de experiencia como docente y ebn proyectos con diversas instituciones del medio.



INSTITUTO TECNICO SUPERIOR  
**CAPSES**  
R.M. 12309



**BELCAS**

**SAN PABLO**  
Del Oriente  
INSTITUTO TÉCNICO



**UA GRM**



**Universidad  
Evangélica  
Boliviana**

# INVERSIÓN

Descripción	Precios facturados
Precio normal:	<b>Bs. 200</b>
<b>Preventa, sólo hasta el 01 de septiembre.</b>	<b>Bs. 150</b>
Precio Corporativo, para que seas parte con tu grupo de amigos o colegas de 3 o + integrantes:	<b>Bs. 100</b>

## ¿Qué incluye tu inversión?

- Clases en vivo por ZOOM, gran oportunidad de networking tanto con tus docentes como con tus compañeros de clases.
- Acceso por siempre a la nube donde podrás acceder mediante un link, a tus clases grabadas y documentos digitales como ser las normas y archivos editables (Descargables si deseas).
- Tus certificaciones en formato digital con valor curricular de 20 horas académicas, avalado por **Wibel**, marca oficial registrada de **GRUPO BELCAS** con matrícula de comercio e identificación tributaria: 375983023.





# MÉTODOS DE PAGOS E INSCRIPCIONES



Tigo Money: 76070714



Titular: BELCAS S.R.L.  
Nº Cuenta: 2000182683 Cuenta Corriente  
Nit: 375983023



Titular: Bruno Orlando Castedo Beltrán  
Cuenta de Ahorro: 10000046412130  
CI: 5843357

Solicita QR para comodidad de pagos

## ¿Cómo inscribirte?

- **Comparte tu comprobante** digital de pago donde indique el monto, fecha y hora del pago efectuado; a uno de los siguientes contactos de **WhatsApp:**

+591 78492505

+591 78164943

- En **nuestras oficinas:** Entre 2 y 1 Anillo, Calle Prolongación Aroma, Edificio Sumuque #61, Santa Cruz de la Sierra, Bolivia. **HORARIO DE ATENCIÓN:** De 08:30 a 17:30 lunes a viernes y sábados de 08:30 a 12:00.
- Inscripciones disponibles 24/7 mediante la **tienda online: [www.wibel.net](http://www.wibel.net)**

